EL GATO MONTÉS

Pasodoble torero

AGRUPACIÓN MUSICAL "LA LÍRICA" ARCHIVO SILLA

CLARINETE PRAL.

MANUEL PENELLA

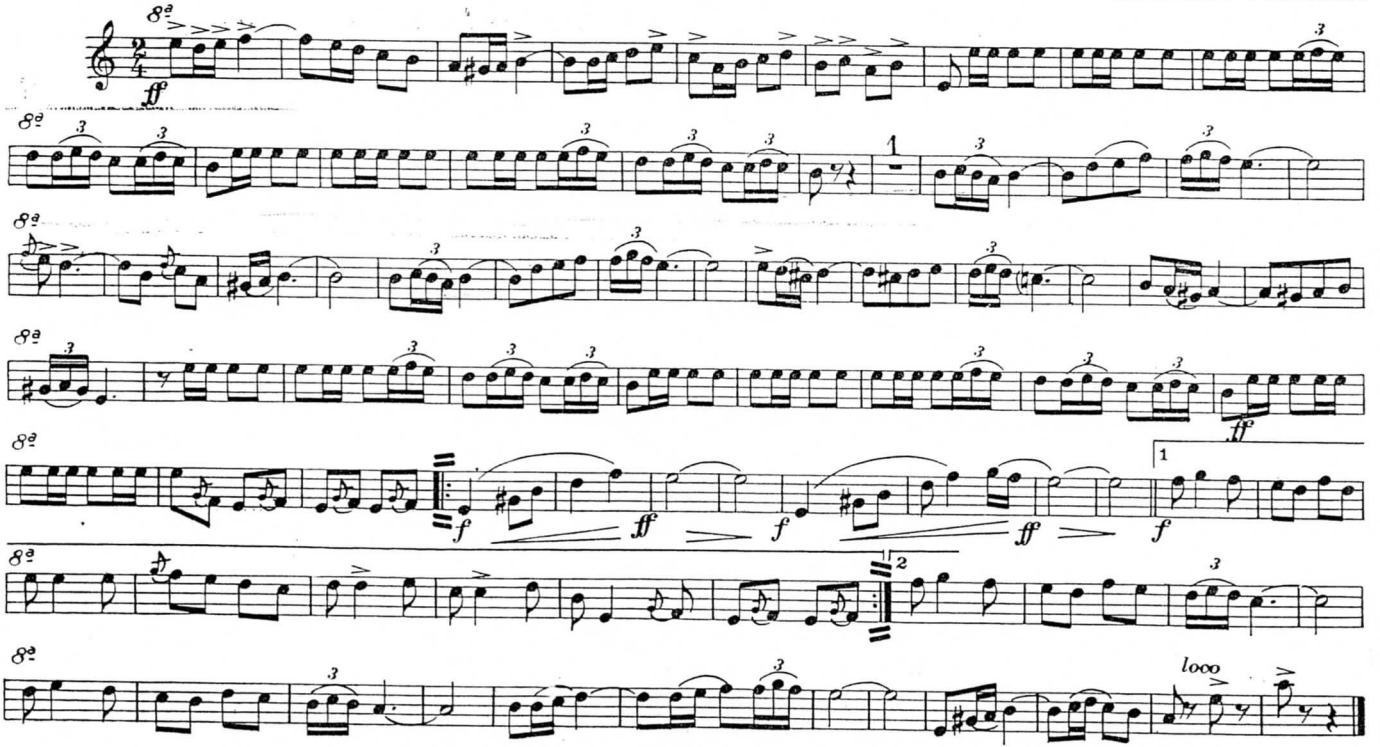

Editorial Música Moderna