

SEQÜÊNCIA DE BOSSA NOVA Nº 2

Chega de Saudade, Insensatez, Corcovado e Samba do Avião

De: Tom Jobim/Vinicius de Moraes

Marcus Vale

Arr.: Manoel Ferreira Lima

Medium Samba $\text{♩} = 80$ *Chega de Saudade*

Flauta (C)

Requiteira (Eb)

1º Clarinete (Bb)

2º Clarinete (Bb)

3º Clarinete (Bb)

Sax - Soprano (Bb)

1º Sax - Alto (Eb)

3º Sax - Alto (Eb)

2º Sax - Tenor (Bb)

4º Sax - Tenor (Bb)

Sax - Barítono (Eb)

1º Trompete (Bb)

2º Trompete (Bb)

3º Trompete (Bb)

1ª Trompa (Eb)

2ª Trompa (Eb)

3ª Trompa (Eb)

1º Trombone (C)

2º Trombone (C)

3º Trombone (C)

Bombardino (C)

Tuba (Eb)

Bateria

11

Flauta (C)

Requinta (Eb)

1° Clarinete (Bb)

2° Clarinete (Bb)

3° Clarinete (Bb)

Sax - Soprano (Bb)

1° Sax - Alto (Eb)

3° Sax - Alto (Eb)

2° Sax - Tenor (Bb)

4° Sax - Tenor (Bb)

Sax - Baritone (Eb)

11

1° Trompete (Bb)

2° Trompete (Bb)

3° Trompete (Bb)

11

1° Trompa (Eb)

2° Trompa (Eb)

3° Trompa (Eb)

11

1° Trombone (C)

2° Trombone (C)

3° Trombone (C)

11

Bombardino (C)

Tuba (Eb)

11

Bateria

21

Flauta (C)

Requinta (Eb)

1° Clarinete (Bb)

2° Clarinete (Bb)

3° Clarinete (Bb)

Sax - Soprano (Bb)

1° Sax - Alto (Eb)

3° Sax - Alto (Eb)

2° Sax - Tenor (Bb)

4° Sax - Tenor (Bb)

Sax - Baritone (Eb)

21

1° Trompete (Bb)

2° Trompete (Bb)

3° Trompete (Bb)

21

1° Trompa (Eb)

2° Trompa (Eb)

3° Trompa (Eb)

21

1° Trombone (C)

2° Trombone (C)

3° Trombone (C)

21

Bombardino (C)

Tuba (Eb)

21

Bateria

2 2 2 2 2

31 *Insensatez*

Flauta (C)

Requinta (Eb)

1° Clarinete (Bb)

2° Clarinete (Bb)

3° Clarinete (Bb)

Sax - Soprano (Bb)

1° Sax - Alto (Eb)

3° Sax - Alto (Eb)

2° Sax - Tenor (Bb)

4° Sax - Tenor (Bb)

Sax - Baritone (Eb)

1° Trompete (Bb)

2° Trompete (Bb)

3° Trompete (Bb)

1° Trompa (Eb)

2° Trompa (Eb)

3° Trompa (Eb)

1° Trombone (C)

2° Trombone (C)

3° Trombone (C)

Bombardino (C)

Tuba (Eb)

Bateria

40

Flauta (C)

Requinta (Eb)

1° Clarinete (Bb)

2° Clarinete (Bb)

3° Clarinete (Bb)

Sax - Soprano (Bb)

1° Sax - Alto (Eb)

3° Sax - Alto (Eb)

2° Sax - Tenor (Bb)

4° Sax - Tenor (Bb)

Sax - Barítono (Eb)

1° Trompete (Bb)

2° Trompete (Bb)

3° Trompete (Bb)

1° Trompa (Eb)

2° Trompa (Eb)

3° Trompa (Eb)

1° Trombone (C)

2° Trombone (C)

3° Trombone (C)

Bombardino (C)

Tuba (Eb)

Bateria

51

Flauta (C)

Requineta (Eb)

51

1° Clarinete (Bb)

2° Clarinete (Bb)

3° Clarinete (Bb)

51

Sax - Soprano (Bb)

1° Sax - Alto (Eb)

3° Sax - Alto (Eb)

2° Sax - Tenor (Bb)

4° Sax - Tenor (Bb)

Sax - Baritone (Eb)

51

1° Trompete (Bb)

2° Trompete (Bb)

3° Trompete (Bb)

51

1° Trompa (Eb)

2° Trompa (Eb)

3° Trompa (Eb)

51

1° Trombone (C)

2° Trombone (C)

3° Trombone (C)

51

Bombardino (C)

Tuba (Eb)

51

Bateria

61 *Corcovado*

Flauta (C)

Requinta (Eb)

1° Clarinete (Bb)

2° Clarinete (Bb)

3° Clarinete (Bb)

Sax - Soprano (Bb)

1° Sax - Alto (Eb)

3° Sax - Alto (Eb)

2° Sax - Tenor (Bb)

4° Sax - Tenor (Bb)

Sax - Barítono (Eb)

1° Trompete (Bb)

2° Trompete (Bb)

3° Trompete (Bb)

1° Trompa (Eb)

2° Trompa (Eb)

3° Trompa (Eb)

1° Trombone (C)

2° Trombone (C)

3° Trombone (C)

Bombardino (C)

Tuba (Eb)

Bateria

70

Flauta (C)

Requite (Eb)

70

1° Clarinete (Bb)

2° Clarinete (Bb)

3° Clarinete (Bb)

70

Sax - Soprano (Bb)

1° Sax - Alto (Eb)

3° Sax - Alto (Eb)

2° Sax - Tenor (Bb)

4° Sax - Tenor (Bb)

Sax - Baritone (Eb)

70

1° Trompete (Bb)

2° Trompete (Bb)

3° Trompete (Bb)

70

1° Trompa (Eb)

2° Trompa (Eb)

3° Trompa (Eb)

70

1° Trombone (C)

2° Trombone (C)

3° Trombone (C)

70

Bombardino (C)

Tuba (Eb)

70

Bateria

79

Flauta (C)

Requinta (Eb)

79

1° Clarinete (Bb)

2° Clarinete (Bb)

3° Clarinete (Bb)

79

Sax - Soprano (Bb)

1° Sax - Alto (Eb)

3° Sax - Alto (Eb)

2° Sax - Tenor (Bb)

4° Sax - Tenor (Bb)

Sax - Barítono (Eb)

79

1° Trompete (Bb)

2° Trompete (Bb)

3° Trompete (Bb)

79

1° Trompa (Eb)

2° Trompa (Eb)

3° Trompa (Eb)

79

1° Trombone (C)

2° Trombone (C)

3° Trombone (C)

79

Bombardino (C)

Tuba (Eb)

79

Bateria

88

Flauta (C)

Requinta (Eb)

1° Clarinete (Bb)

2° Clarinete (Bb)

3° Clarinete (Bb)

Sax - Soprano (Bb)

1° Sax - Alto (Eb)

3° Sax - Alto (Eb)

2° Sax - Tenor (Bb)

4° Sax - Tenor (Bb)

Sax - Baritone (Eb)

1° Trompete (Bb)

2° Trompete (Bb)

3° Trompete (Bb)

1° Trompa (Eb)

2° Trompa (Eb)

3° Trompa (Eb)

1° Trombone (C)

2° Trombone (C)

3° Trombone (C)

Bombardino (C)

Tuba (Eb)

88

Bateria

Samba de Verão

98

Flauta (C)

Requieta (Eb)

98

1° Clarinete (Bb)

2° Clarinete (Bb)

3° Clarinete (Bb)

98

Sax - Soprano (Bb)

1° Sax - Alto (Eb)

3° Sax - Alto (Eb)

2° Sax - Tenor (Bb)

4° Sax - Tenor (Bb)

Sax - Baritone (Eb)

98

1° Trompete (Bb)

2° Trompete (Bb)

3° Trompete (Bb)

98

1° Trompa (Eb)

2° Trompa (Eb)

3° Trompa (Eb)

98

1° Trombone (C)

2° Trombone (C)

3° Trombone (C)

98

Bombardino (C)

Tuba (Eb)

98

Bateria

108

Flauta (C)

Requiteira (Eb)

1° Clarinete (Bb)

2° Clarinete (Bb)

3° Clarinete (Bb)

Sax - Soprano (Bb)

1° Sax - Alto (Eb)

3° Sax - Alto (Eb)

2° Sax - Tenor (Bb)

4° Sax - Tenor (Bb)

Sax - Baritono (Eb)

1° Trompete (Bb)

2° Trompete (Bb)

3° Trompete (Bb)

1° Trompa (Eb)

2° Trompa (Eb)

3° Trompa (Eb)

1° Trombone (C)

2° Trombone (C)

3° Trombone (C)

Bombardino (C)

Tuba (Eb)

108

Bateria

118 2

Flauta (C)

Requiteira (Eb)

1° Clarinete (Bb)

2° Clarinete (Bb)

3° Clarinete (Bb)

Sax - Soprano (Bb)

1° Sax - Alto (Eb)

3° Sax - Alto (Eb)

2° Sax - Tenor (Bb)

4° Sax - Tenor (Bb)

Sax - Baritone (Eb)

1° Trompete (Bb)

2° Trompete (Bb)

3° Trompete (Bb)

1° Trompa (Eb)

2° Trompa (Eb)

3° Trompa (Eb)

1° Trombone (C)

2° Trombone (C)

3° Trombone (C)

Bombardino (C)

Tuba (Eb)

118 2

Bateria

127

Flauta (C)

Requinta (Eb)

127

1° Clarinete (Bb)

2° Clarinete (Bb)

3° Clarinete (Bb)

127

Sax - Soprano (Bb)

1° Sax - Alto (Eb)

3° Sax - Alto (Eb)

2° Sax - Tenor (Bb)

4° Sax - Tenor (Bb)

Sax - Baritone (Eb)

127

1° Trompete (Bb)

2° Trompete (Bb)

3° Trompete (Bb)

127

1° Trompa (Eb)

2° Trompa (Eb)

3° Trompa (Eb)

127

1° Trombone (C)

2° Trombone (C)

3° Trombone (C)

127

Bombardino (C)

Tuba (Eb)

127

Bateria

138

Flauta (C)

Requinta (Eb)

1° Clarinete (Bb)

2° Clarinete (Bb)

3° Clarinete (Bb)

Sax - Soprano (Bb)

1° Sax - Alto (Eb)

3° Sax - Alto (Eb)

2° Sax - Tenor (Bb)

4° Sax - Tenor (Bb)

Sax - Baritono (Eb)

1° Trompete (Bb)

2° Trompete (Bb)

3° Trompete (Bb)

1° Trompa (Eb)

2° Trompa (Eb)

3° Trompa (Eb)

1° Trombone (C)

2° Trombone (C)

3° Trombone (C)

Bombardino (C)

Tuba (Eb)

Bateria

149

Flauta (C)

Requinta (Eb)

149

1° Clarinete (Bb)

2° Clarinete (Bb)

3° Clarinete (Bb)

149

Sax - Soprano (Bb)

1° Sax - Alto (Eb)

3° Sax - Alto (Eb)

2° Sax - Tenor (Bb)

4° Sax - Tenor (Bb)

Sax - Baritone (Eb)

149

1° Trompete (Bb)

2° Trompete (Bb)

3° Trompete (Bb)

149

1° Trompa (Eb)

2° Trompa (Eb)

3° Trompa (Eb)

149

1° Trombone (C)

2° Trombone (C)

3° Trombone (C)

149

Bombardino (C)

Tuba (Eb)

149

Bateria

160

Flauta (C)

Requinta (Eb)

1° Clarinete (Bb)

2° Clarinete (Bb)

3° Clarinete (Bb)

Sax - Soprano (Bb)

1° Sax - Alto (Eb)

3° Sax - Alto (Eb)

2° Sax - Tenor (Bb)

4° Sax - Tenor (Bb)

Sax - Baritone (Eb)

1° Trompete (Bb)

2° Trompete (Bb)

3° Trompete (Bb)

1° Trompa (Eb)

2° Trompa (Eb)

3° Trompa (Eb)

1° Trombone (C)

2° Trombone (C)

3° Trombone (C)

Bombardino (C)

Tuba (Eb)

Bateria

SEQÜÊNCIA DE BOSSA NOVA Nº 2

Chega de Saudade, Insensatez, Corcovado e Samba do Avião

Flauta (C)

De: Tom Jobim
Vinicius de Moraes
Marcus Vale
Arr.: Manoel Ferreira Lima

Medium Samba $\text{♩} = 80$

Chega de Saudade

9

23

31

45

61

69

91

110

118

135

146

162

Insensatez

Corcovado

Samba de Verão

8

3

2

7

7

15

12

1

2

10

3

3

8

SEQÜÊNCIA DE BOSSA NOVA Nº 2

Chega de Saudade, Insensatez, Corcovado e Samba do Avião

De: Tom Jobim
Vinícius de Moraes
Marcos Vale
Arr.: Manoel Ferreira Lima

Requinta (Eb)

Medium Samba ♩ = 80

Chega de Saudade

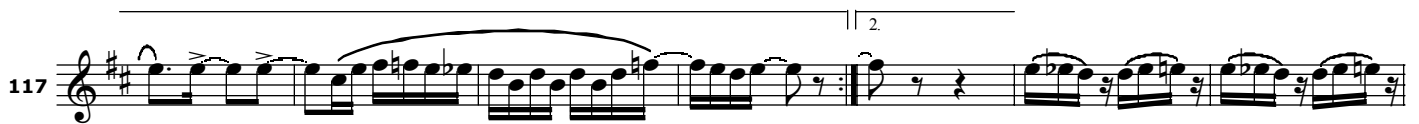

SEQÜÊNCIA DE BOSSA NOVA Nº 2

Chega de Saudade, Insensatez, Corcovado e Samba do Avião

1º Clarinete (Bb)

De: Tom Jobim
Vinícius de Moraes
Marcus Vale
Arr.: Manoel Ferreira Lima

Medium Samba ♩ = 80

Chega de Saudade

Insensatez

Corcovado

Samba de Verão

SEQÜÊNCIA DE BOSSA NOVA Nº 2

Chega de Saudade, Insensatez, Corcovado e Samba do Avião

2º Clarinete (Bb)

De: Tom Jobim
Vinícius de Moraes
Marcus Vale
Arr.: Manoel Ferreira Lima

Medium Samba $\text{♩} = 80$

Chega de Saudade

Insensatez

Corcovado

Samba de Verão

SEQÜÊNCIA DE BOSSA NOVA Nº 2

Chega de Saudade, Insensatez, Corcovado e Samba do Avião

3º Clarinete (Bb)

De: Tom Jobim
Vinícius de Moraes
Marcus Vale
Arr.: Manoel Ferreira Lima

Medium Samba ♩ = 80

Chega de Saudade

8

22

29

Insensatez

37

p

45

60

Corcovado

68

15

Samba de Verão

90

12

108

114

121

3

130

138

145

154

163

SEQÜÊNCIA DE BOSSA NOVA Nº 2

Chega de Saudade, Insensatez, Corcovado e Samba do Avião

Sax - Soprano (Bb)

Arr.: Manoel Ferreira Lima

De: Tom Jobim
Vinícius de Moraes
Marcus Vale

Medium Samba ♩ = 80

Chega de Saudade

8

16

27

Insensatez

34

Corcovado

67

89

Samba de Verão

99

107

113

121

130

138

145

157

164

SEQÜÊNCIA DE BOSSA NOVA Nº 2

Chega de Saudade, Insensatez, Corcovado e Samba do Avião

1º Sax - Alto (Eb)

De: Tom Jobim
Vinícius de Moraes
Marcos Vale
Arr.: Manoel Ferreira Lima

Medium Samba $\text{♩} = 80$

Chega de Saudade

Insensatez

p

7

Corcovado

3

3

Samba de Verão

3

3

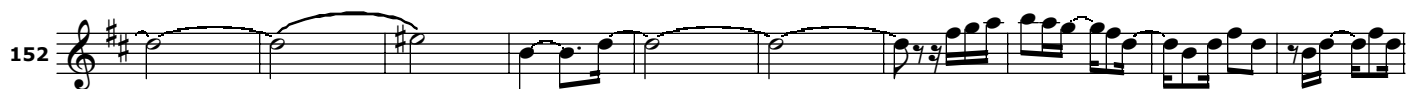
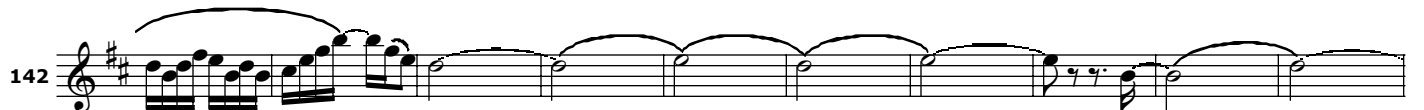

SEQÜÊNCIA DE BOSSA NOVA Nº 2

Chega de Saudade, Insensatez, Corcovado e Samba do Avião

3º Sax - Alto (Eb)

De: Tom Jobim
Vinícius de Moraes
Marcus Vale
Arr.: Manoel Ferreira Lima

Medium Samba $\bullet = 80$

Chega de Saudade

Corcovado

Samba de Verão

SEQÜÊNCIA DE BOSSA NOVA Nº 2

Chega de Saudade, Insensatez, Corcovado e Samba do Avião

2º Sax - Tenor (Bb)

De: Tom Jobim
Vinicius de Moraes
Marcus Vale
Arr.: Manoel Ferreira Lima

Medium Samba ♩ = 80

Chega de Saudade

SEQÜÊNCIA DE BOSSA NOVA Nº 2

Chega de Saudade, Insensatez, Corcovado e Samba do Avião

4º Sax - Tenor (Bb)

De: Tom Jobim
Vinícius de Moraes
Marcus Vale
Arr.: Manoel Ferreira Lima

Medium Samba $\bullet = 80$

Chega de Saudade

SEQÜÊNCIA DE BOSSA NOVA Nº 2

Chega de Saudade, Insensatez, Corcovado e Samba do Avião

Sax - Barítono (Eb)

De: Tom Jobim
Vinícius de Moraes
Marcus Vale
Arr: Manoel Ferreira Lima

Medium Samba $\text{♩} = 80$

Chega de Saudade

9

19

29

Insensatez

37

p

47

7

62

Corcovado

70

81

3

90

3

3

100

Samba de Verão

108

115

1. 2.

123

3

135

3

143

153

162

SEQÜÊNCIA DE BOSSA NOVA Nº 2

Chega de Saudade, Insensatez, Corcovado e Samba do Avião

1º Trompete (Bb)

De: Tom Jobim
Vinícius de Moraes
Marcos Vale
Arr.: Manoel Ferreira Lima

Medium Samba $\text{♩} = 80$

Chega de Saudade

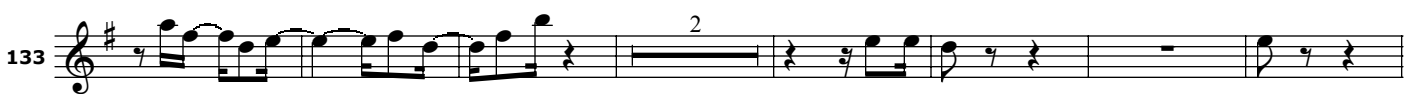
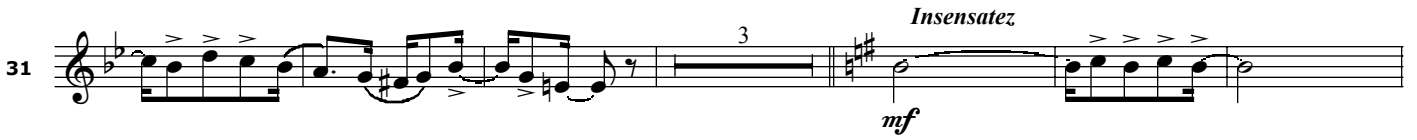

SEQÜÊNCIA DE BOSSA NOVA Nº 2

Chega de Saudade, Insensatez, Corcovado e Samba do Avião

2º Trompete (Bb)

De: Tom Jobim
Vinícius de Moraes
Marcos Vale
Arr.: Manoel Ferreira Lima

Medium Samba ♩ = 80

Chega de Saudade

8

15

5

31

Insensatez

mf

3

40

3

48

7

Corcovado

62

5

8

81

8

95

3

Samba de Verão

105

8

1. 2.

3

122

5

133

2

142

2

151

158

2

3

SEQÜÊNCIA DE BOSSA NOVA Nº 2

Chega de Saudade, Insensatez, Corcovado e Samba do Avião

3º Trompete (Bb)

De: Tom Jobim
Vinícius de Moraes
Marcos Vale
Art.: Manoel Ferreira Lima

Medium Samba ♩ = 80

Chega de Saudade

8

15

5

5

31

Insensatez

mf

3

40

3

48

7

62

Corcovado

5

8

81

8

95

3

105

Samba de Verão

8

1. 3 2.

122

128

5

2

142

2

151

158

2

3

SEQÜÊNCIA DE BOSSA NOVA Nº 2

Chega de Saudade, Insensatez, Corcovado e Samba do Avião

1ª Trompa (Eb)

De: Tom Jobim
Vinicius de Moraes
Marcus Vale
Arr.: Manoel Ferreira Lima

Medium Samba $\text{♩} = 80$

Chega de Saudade

Insensatez

Corcovado

Samba de Verão

SEQÜÊNCIA DE BOSSA NOVA Nº 2

Chega de Saudade, Insensatez, Corcovado e Samba do Avião

2ª Trompa (Eb)

De: Tom Jobim
Vinícius de Moraes
Marcus Vale
Arr.: Manoel Ferreira Lima

Medium Samba ♩ = 80

Chega de Saudade

10

19

Insensatez

28

38

48

57

Corcovado

66

75

84

93

Samba de Verão

102

113

122

139

148

157

166

SEQÜÊNCIA DE BOSSA NOVA Nº 2

Chega de Saudade, Insensatez, Corcovado e Samba do Avião

3ª Trompa (Eb)

De: Tom Jobim
Vinícius de Moraes
Marcos Vale
Arr.: Manoel Ferreira Lima

Medium Samba $\text{♩} = 80$

Chega de Saudade

Insensatez

Corcovado

Samba de Verão

SEQÜÊNCIA DE BOSSA NOVA Nº 2

Chega de Saudade, Insensatez, Corcovado e Samba do Avião

1º Trombone (C)

De: Tom Jobim
Vinícius de Moraes
Marcus Vale
Arr.: Manoel Ferreira Lima

Medium Samba $\text{♩} = 80$

Chega de Saudade

8

18

25

32

Insensatez

41

59

Corcovado

70

84

92

99

Samba de Verão

109

122

131

141

154

163

SEQÜÊNCIA DE BOSSA NOVA Nº 2

Chega de Saudade, Insensatez, Corcovado e Samba do Avião

2º Trombone (C)

De: Tom Jobim
Vinícius de Moraes
Marcus Vale
Arr.: Manoel Ferreira Lima

Medium Samba $\text{♩} = 80$

Chega de Saudade

8

18

25

32

41

59

71

85

93

100

110

122

131

141

154

163

Insensatez

Corcovado

Samba de Verão

4

3

11

5

7

3

1. 2.

3 4

3

2

7

2

SEQÜÊNCIA DE BOSSA NOVA Nº 2

Chega de Saudade, Insensatez, Corcovado e Samba do Avião

3º Trombone (C)

De: Tom Jobim
Vinícius de Moraes
Marcos Vale
Arr.: Manoel Ferreira Lima

Medium Samba ♩ = 80

Chega de Saudade

8

18

25

Insensatez

32

41

59

Corcovado

71

85

93

Samba de Verão

100

110

122

131

141

154

163

SEQÜÊNCIA DE BOSSA NOVA Nº 2

Chega de Saudade, Insensatez, Corcovado e Samba do Avião

Bombardino (B \flat)

De: Tom Jobim
Vinícius de Moraes
Marcus Vale
Arr.: Manoel Ferreira Lima

Medium Samba $\text{♩} = 80$

Chega de Saudade

8

16

23

31

40

58

70

84

92

99

108

122

131

144

153

162

Insensatez

Corcovado

Samba de Verão

3

11

3

5

7

3

4

2

3

5

2

SEQÜÊNCIA DE BOSSA NOVA Nº 2

Chega de Saudade, Insensatez, Corcovado e Samba do Avião

Bombardino (C)

De: Tom Jobim
Vinícius de Moraes
Marcus Vale
Arr.: Manoel Ferreira Lima

Medium Samba ♩ = 80

Chega de Saudade

8

16

23

Insensatez

30

39

57

Corcovado

69

77

91

Samba de Verão

98

108

122

131

144

153

162

SEQÜÊNCIA DE BOSSA NOVA Nº 2

Chega de Saudade, Insensatez, Corcovado e Samba do Avião

De: Tom Jobim
Vinícius de Moraes
Marcos Vale
Arr.: Manoel Ferreira Lima

Tuba (Bb)

Medium Samba $\text{♩} = 80$

Chega de Saudade

SEQÜÊNCIA DE BOSSA NOVA Nº 2

Chega de Saudade, Insensatez, Corcovado e Samba do Avião

Tuba (C)

De: Tom Jobim
Vinicius de Moraes
Marcus Vale
Arr.: Manoel Ferreira Lima

Medium Samba $\text{♩} = 80$

Chega de Saudade

Insensatez

Corcovado

Samba de Verão

SEQÜÊNCIA DE BOSSA NOVA Nº 2

Chega de Saudade, Insensatez, Corcovado e Samba do Avião

De: Tom Jobim
Vinícius de Moraes
Marcus Vale
Arr.: Manoel Ferreira Lima

Tuba (Eb)

Medium Samba $\text{♩} = 80$

Chega de Saudade

Insensatez

Corcovado

Samba de Verão

